МИНИСТЕРСТВО ОБРАЗОВАНИЯ КИРОВСКОЙ ОБЛАСТИ

ул. Карла Либкнехта, 69,
г. Киров обл., 610019
Факс: (8332) 64-62-53, тел.25-86-00
E-mail: infor@doko.kirov.ru
http://www.43edu.ru

31 АВГ 2018 № 4032-42-03-02

На № _____

О прохождении процедуры аттестации

Главам муниципальных районов (городских округов)

Начальникам отделов образовательных округов министерства образования

Руководителям органов местного самоуправления, осуществляющих управление в сфере образования

Руководителям подведомственных министерству образовательных организаций

Уважаемые коллеги!

В соответствии с Административным регламентом предоставления министерством образования Кировской области государственной услуги «Аттестация в целях установления квалификационной категории педагогических работников областных государственных, муниципальных и частных организаций, осуществляющих образовательную деятельность», утвержденным постановлением Правительства Кировской области от 09.10.2012 № 174/595, **заявление** на получение указанной государственной услуги можно:

подать секретарю Аттестационной комиссии министерства образования заявителем лично по адресу: 610046, г. Киров, ул. Романа Ердякова, д. 23/2, 2 этаж, кабинет 202;

направить посредством почтовой связи по почтовому адресу: 610046, г. Киров, ул. Романа Ердякова, д. 23/2, Кировское областное государственное образовательное автономное учреждение дополнительного профессионального образования «Институт развития образования Кировской области»;

направить в электронном виде с использованием портала государственных услуг (https://lk.gosuslugi43.ru);

подать в многофункциональный центр по месту жительства.

Более подробная информация о получении данной услуги находится на сайте http://www.kirovipk.ru в разделе «Аттестация».

Просьба провести разъяснительную работу с педагогами о способах получения государственной услуги.

Приложение: инструкция о подаче заявления в электронном виде с использованием портала государственных услуг.

Кроме того, Институтом развития образования Кировской области в начале сентября будут проведены информационные семинары о способах получения указанной государственной услуги.

Министр образования
Кировской области О.Н. Рысева

Глухих Мария Михайловна
53-97-25, csa@kirovipk.ru

Инструкция по подаче заявления на получение услуги «Аттестация в целях установления квалификационной категории педагогических работников областных государственных, муниципальных и частных организаций, осуществляющих образовательную деятельность»

Для подачи заявления на получение услуги «Аттестация в целях установления квалификационной категории педагогических работников областных государственных, муниципальных и частных организаций, осуществляющих образовательную деятельность» необходимо зайти на портал государственных услуг https://lk.gosuslugi43.ru/ в раздел «Электронные услуги».

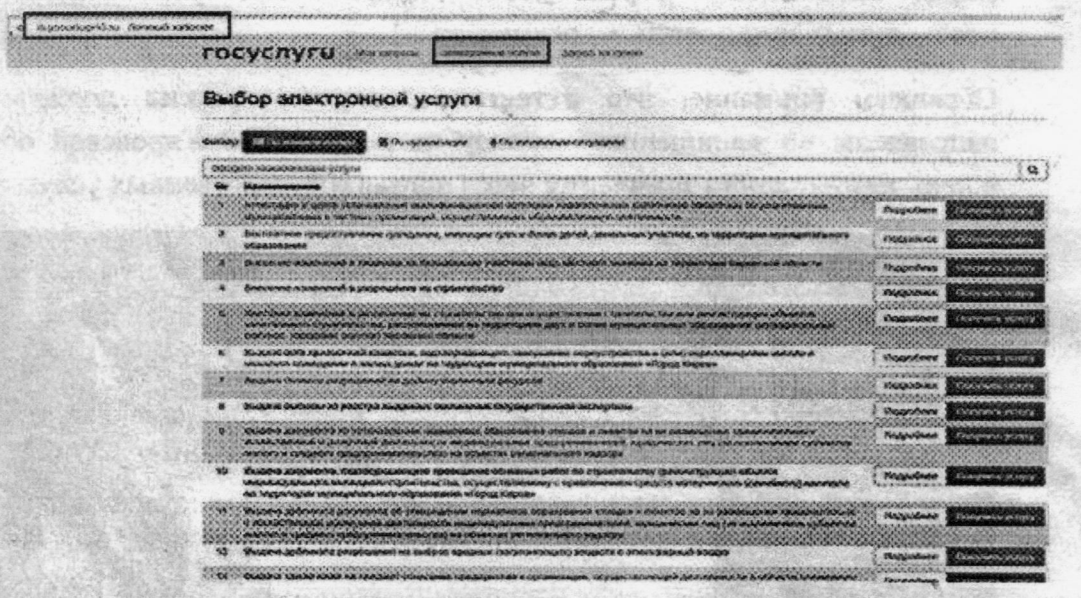

Найти в этом разделе нужную услугу и нажать кнопку «Получить услугу».

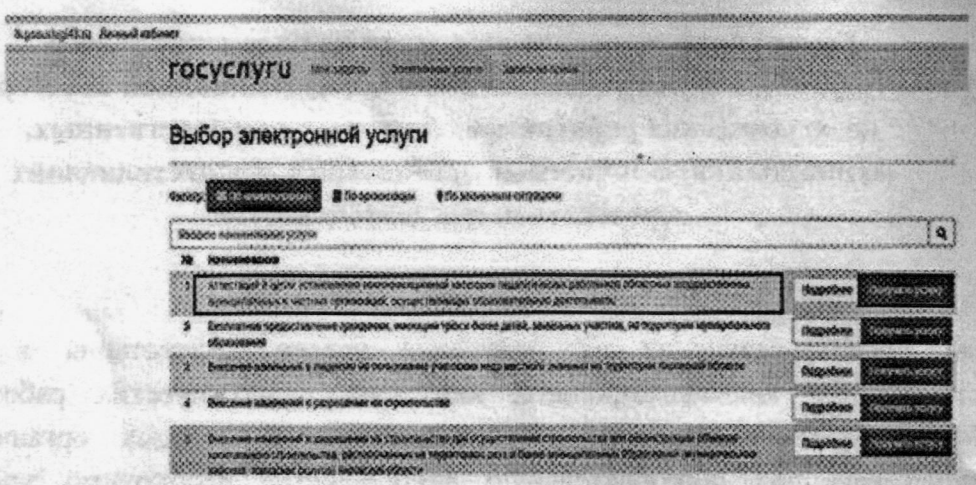

Перед заполнением формы подачи запроса проверьте наличие всех необходимых **заполненных** документов.

Обращаем внимание, что **аттестационные материалы** должны быть направлены по защищенному каналу на адрес «ИРО Кировской области» **в день направления заявления** через портал государственных услуг.

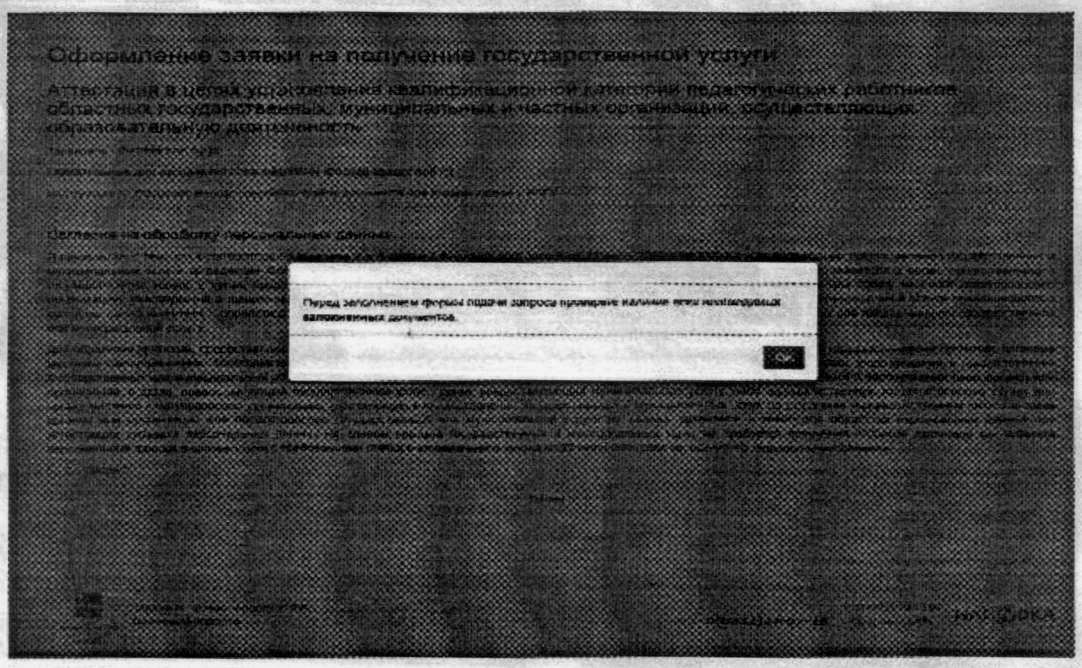

Далее даем согласие на обработку персональных данных и нажимает кнопку «Далее»

Оформление заявки на получение государственной услуги

Аттестация в целях установления квалификационной категории педагогических работников областных государственных, муниципальных и частных организаций, осуществляющих образовательную деятельность

Заявитель - Физическое лицо

Обязательные для заполнения поля выделены красной звездочкой (*)

Инструкция по созданию многостраничного файла документа для подачи заявки с РПГУ

Согласие на обработку персональных данных

Я ознакомлен с тем, что в соответствии с пунктами 2 и 4 статьи 7 Федерального закона от 27 июля 2010 г. № 210-ФЗ «Об организации предоставления государственных и муниципальных услуг» (в редакции Федеральных законов от 6 апреля 2011 г. № 55-ФЗ и от 1 июля 2011 г. № 169-ФЗ) запрос заявителя в орган, предоставляющий государственную услугу, в орган, предоставляющий муниципальную услугу, либо в подведомственную государственному органу или органу местного самоуправления организацию, участвующую в предоставлении государственных и муниципальных услуг о предоставлении государственной или муниципальной услуги сопровождается согласие такого заявителя с обработкой его персональных данных в таких органах или организациях в целях и объеме, необходимых для предоставления государственной или муниципальной услуги.

Для обработки органами, предоставляющими государственные услуги, органами, предоставляющими муниципальные услуги, иными государственными органами, органами местного самоуправления, подведомственными государственным органам или органам местного самоуправления организациями, участвующими в предоставлении государственных или муниципальных услуг персональных данных в целях предоставления персональных данных заявителя, инициируется в распоряжении таких органов или организаций, в орган, предоставляющий государственную услугу, орган, предоставляющий муниципальную услугу, либо подведомственную государственному органу или органу местного самоуправления организацию, участвующую в предоставлении государственных и муниципальных услуг, на основании межведомственных запросов таких органов или организаций для предоставления государственной или муниципальной услуги по запросу заявителя, а также для обработки персональных данных при регистрации субъекта персональных данных на едином портале государственных и муниципальных услуг не требуется получения согласия заявителя или субъекта персональных данных в соответствии с требованиями статьи 6 Федерального закона от 27 июля 2006 года № 152-ФЗ «О персональных данных».

☑ Согласен *

Далее »

На следующих страницах отобразятся Персональные данные получателя. Нажимаем кнопку «Далее».

В следующем разделе необходимо прикрепить заполненное заявление. Для этого нажать на кнопку «Выберете файл», откроется проводник, с помощью которого сможете выбрать заполненное заявление на своем компьютере.

Нажимаем кнопку «Далее»

Оформление заявки на получение государственной услуги

Аттестация в целях установления квалификационной категории педагогических работников областных государственных, муниципальных и частных организаций, осуществляющих образовательную деятельность

Заявитель - Физическое лицо

Обязательные для заполнения поля выделены красной звездочкой (*)

Инструкция по созданию многостраничного файла документа для подачи заявки с РПГУ

Документы, необходимые для выполнения услуги

Максимальный размер ВСЕХ прикрепленных файлов - 5 Мб.

Поддерживается загрузка файлов с расширениями: *.bmp, *.doc, *.docx, *.jpg, *.pdf, *.tif, *.tiff, *.txt, *.zip

Каждый документ прикрепляется одним файлом.

Общий размер прикрепленных файлов - 0,00 Мб

Тип документа	Обязательный	Прикрепленный документ
Заявление	Да	Выбрать файл

« Назад Далее »

На следующей странице «Проверка введенных данных» проверьте свои данные и нажмите кнопку «Получить услугу»

Обращаем внимание, что с заявлением необходимо предоставить **аттестационные материалы. Аттестационные материалы** должны быть направлены по защищенному каналу на адрес «ИРО Кировской области» **в день направления заявления** через портал государственных услуг.

После нажатия кнопки «Получить услугу» откроется страница, на которой можно увидеть номер своей заявки.

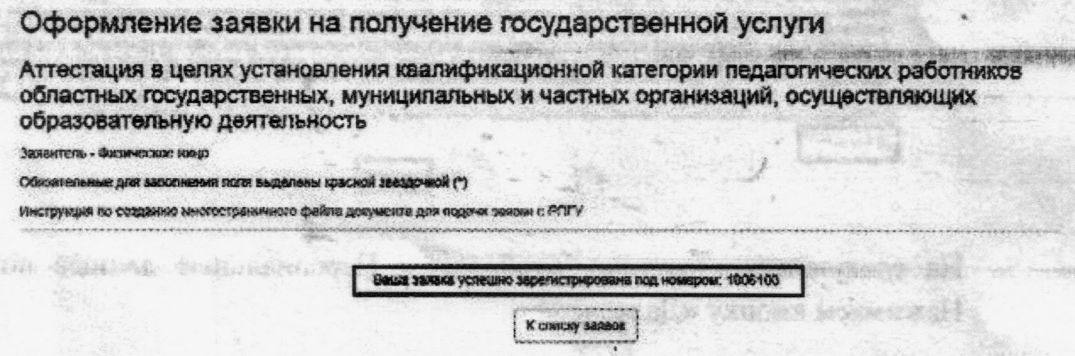
Оформление заявки на получение государственной услуги

Аттестация в целях установления квалификационной категории педагогических работников областных государственных, муниципальных и частных организаций, осуществляющих образовательную деятельность

Заявитель - Физическое лицо

Обязательные для заполнения поля выделены красной звездочкой (*)

Инструкция по созданию многостраничного файла документа для подачи заявки с РПГУ

Ваша заявка успешно зарегистрирована под номером: 1006100

К списку заявок

Инструкция

по направлению аттестационных материалов по защищенному каналу на адрес «ИРО Кировской области»

Обращаем внимание, что **аттестационные материалы** должны быть направлены по защищенному каналу на адрес «ИРО Кировской области» **в день направления заявления** через портал государственных услуг.

Отправить аттестационные материалы можно в образовательной организации, в которой установлен защищенный канал связи (VipNet).

В образовательной организации на компьютере, на котором установлен защищенный канал, необходимо зайти в «Деловую почту» .

В Деловой почте нажимаем кнопку «Письмо»

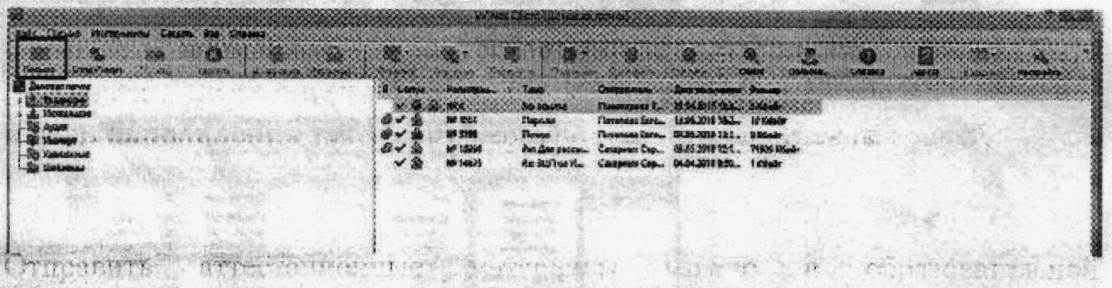

В строке Тема указываем сои Фамилию Имя Отчество и наимснование образовательной организации, в которой Вы работаете

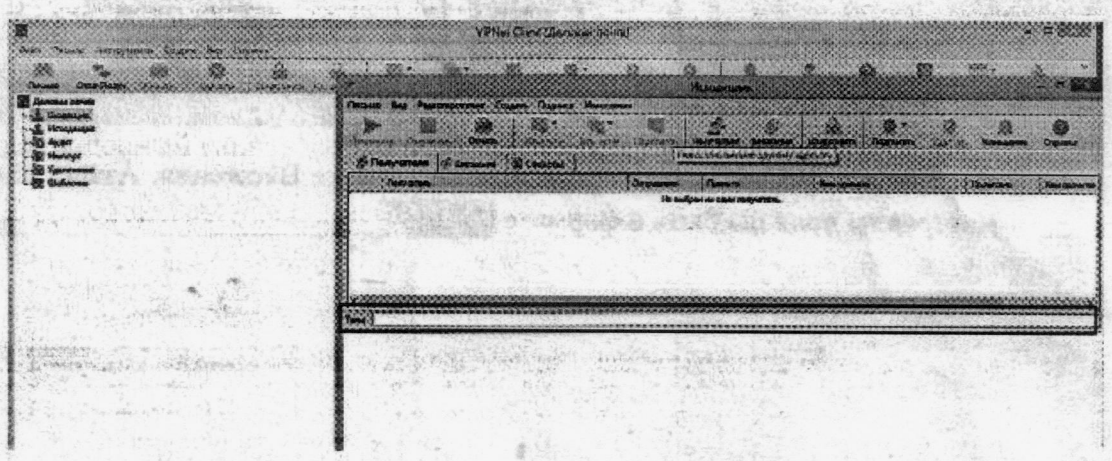

Нажать на кнопку Получатели и выбирать необходимого адресата.

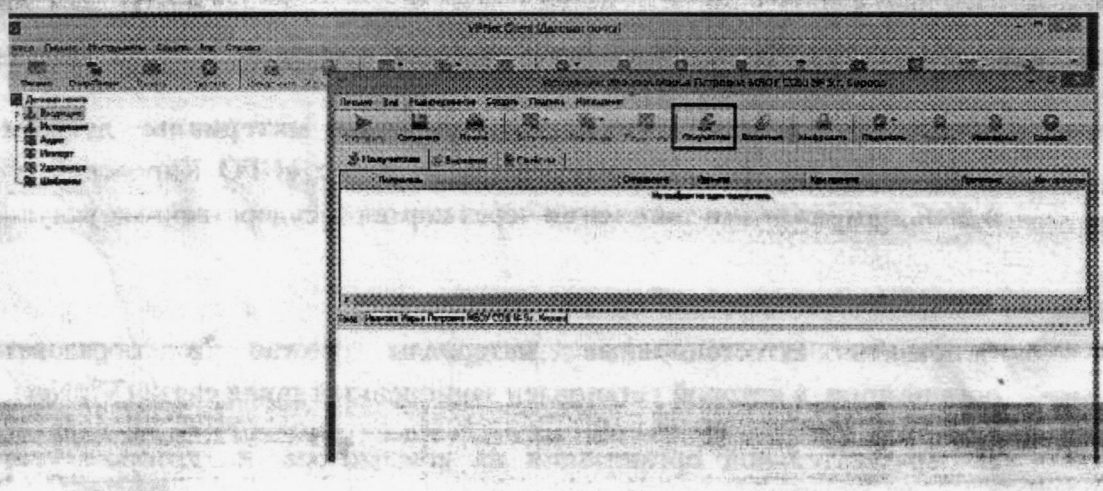

Нажать на кнопку Вложения и выбрать необходимые для отправки аттестационные материалы.

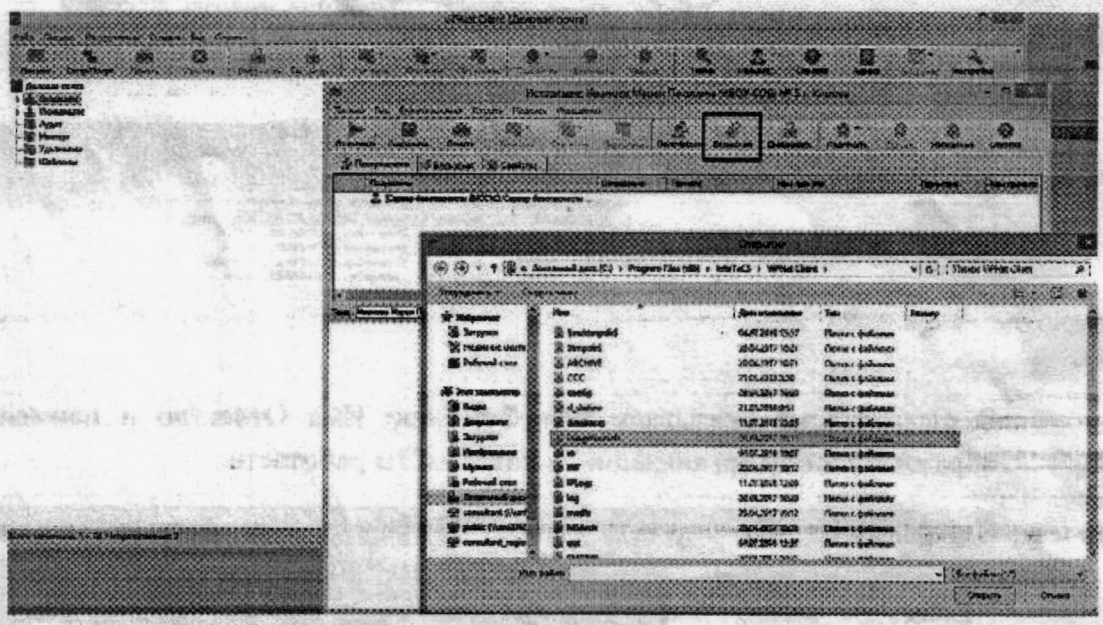

Вложенные файлы можно проверить на вкладке Вложения. Аттестационные материалы должны быть в формате *pdf или

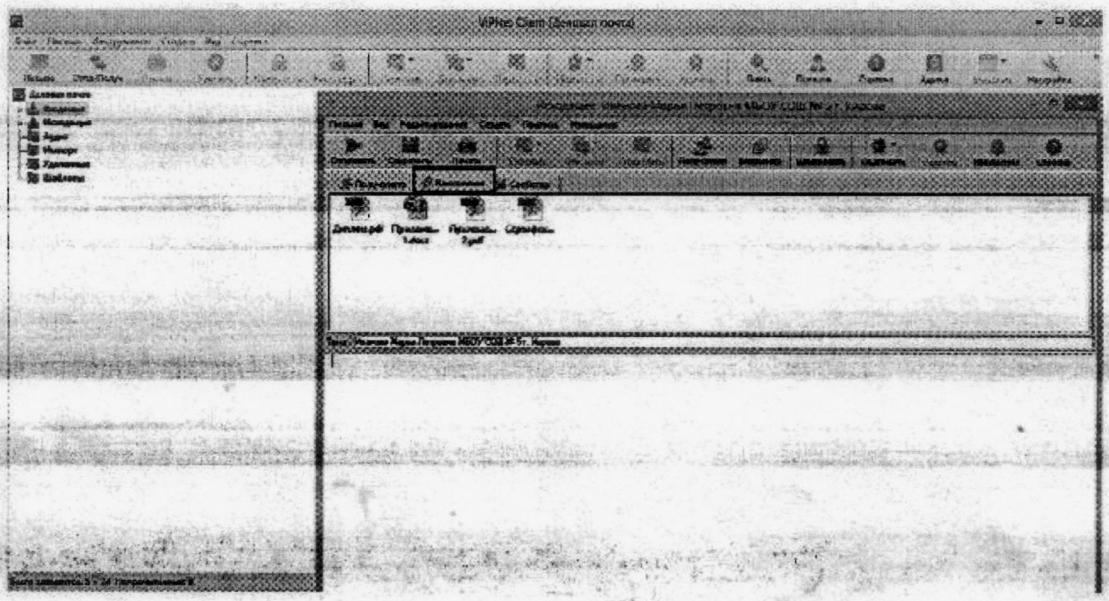
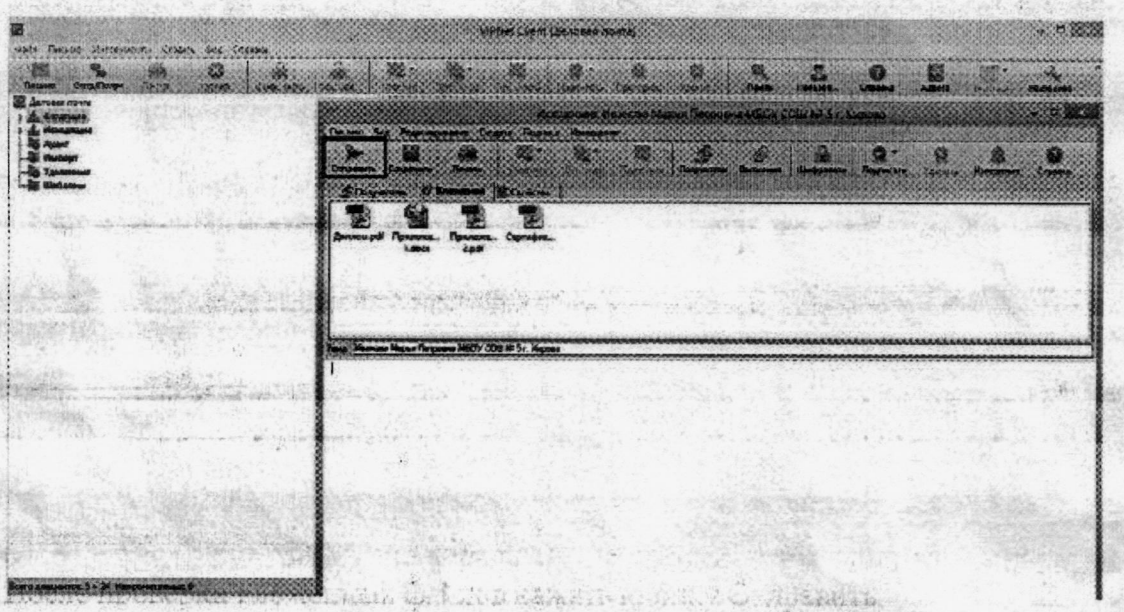
После проверки вложенных файлов нажать кнопку Отправить